

集装箱托儿所

建筑概况:

1. 此设计单使用新版经济集装箱制作, 含18个8X20尺 (2438x6000) 经济箱, 高度2591mm。

荷载设防:

风荷载: 1.93 KN/M2 雪荷载: 0.00 KN/M2

楼面活载: 2.00 KN/M2 屋面活载: 0.50 KN/M2

材料参数:

- 箱体框架: 所有型材采用SGH440高强低合金碳素结构钢, 框架颜色白灰, 框架所有型材均采用镀锌处理, 焊接完成后整体喷粉烤漆处理。
- 箱顶板: 60mmPU发泡屋面, PU密度45kg/m³, 彩钢板镀铝锌镁AZM100g/m²+PE烤漆20/5um。
- 外墙面板: 50mmEPS夹芯板, EPS密度12kg/m³, 彩钢板双面覆膜, 表面镀铝锌镁AZM100g/m²+PE烤漆20/5um。
- 内墙面板: 50mm岩棉夹芯板, 岩棉密度120kg/m³, 彩钢板双面覆膜, 表面镀铝锌镁AZM100g/m²+PE烤漆20/5um。
- 地面参数: 1.8mmPVC地板+18mm水泥纤维板, 颜色蓝灰色。厕所厨房箱用2.5mmPVC防滑地板, 颜色灰色圆点。
- 门、窗: D1: 900x2100mm铝合金双玻单开门 D2: 840x2035mm钢制单开门
 W1: 2180x2260mm铝合金双玻组合窗 (带700x1000mm上悬窗)
 W2: 2180x1000mm铝合金双玻组合窗 (带700x1000mm上悬窗)

卫 浴: 仅含给排水, 管道预制, 设备客户自理。

橱 柜: 客户自理, 图纸仅示意。

电 力: 美标

Copyright 2016.

本图版权归浙江普天集成房屋有限公司所有, 基本工除外, 本图的所有权归浙江普天集成房屋有限公司所有。
 THE OWNERSHIP OF THE COPYRIGHT IN THIS DRAWING REMAINS BY ZHEJIANG PUTIAN INTEGRATED HOUSING CO., LTD. WRITTEN CONSENT MUST BE OBTAINED BEFORE ANY REPRODUCTION OF THE DRAWING.

版本	修改内容	日期	负责人
Rev	Description	Date	who send



Zhejiang Putian integrated housing Co., Ltd.
 Hangzhou Zhonggu Architecture Design Institute Co., Ltd.

证书等级

证书编号

合作设计单位
 Cooperative Designer

工序	签名	日期
Process	Signature	Date

审定		
Authorized By		

审核		
Verified By		

项目负责人		
Process		

校对人		
Checked By		

设计	WJD	08/27/21
Designed By		

制图	WJD	08/27/21
Drawn By		

执业签章
 Engineer Signature

出图签章
 Engineer Signature

项目名称
 Project Name

荷属安地列斯托儿所

题名
 Title

设计说明

工程编号	PT210832	专业	JZ
Scale		Discipline	

比例	图号	图名

未盖技术出图章 本图纸无效
 This drawing is valid only after being stamped and
 This drawing is invalid if not stamped.

电力	暖通	动力
结构	给排水	
会	密	

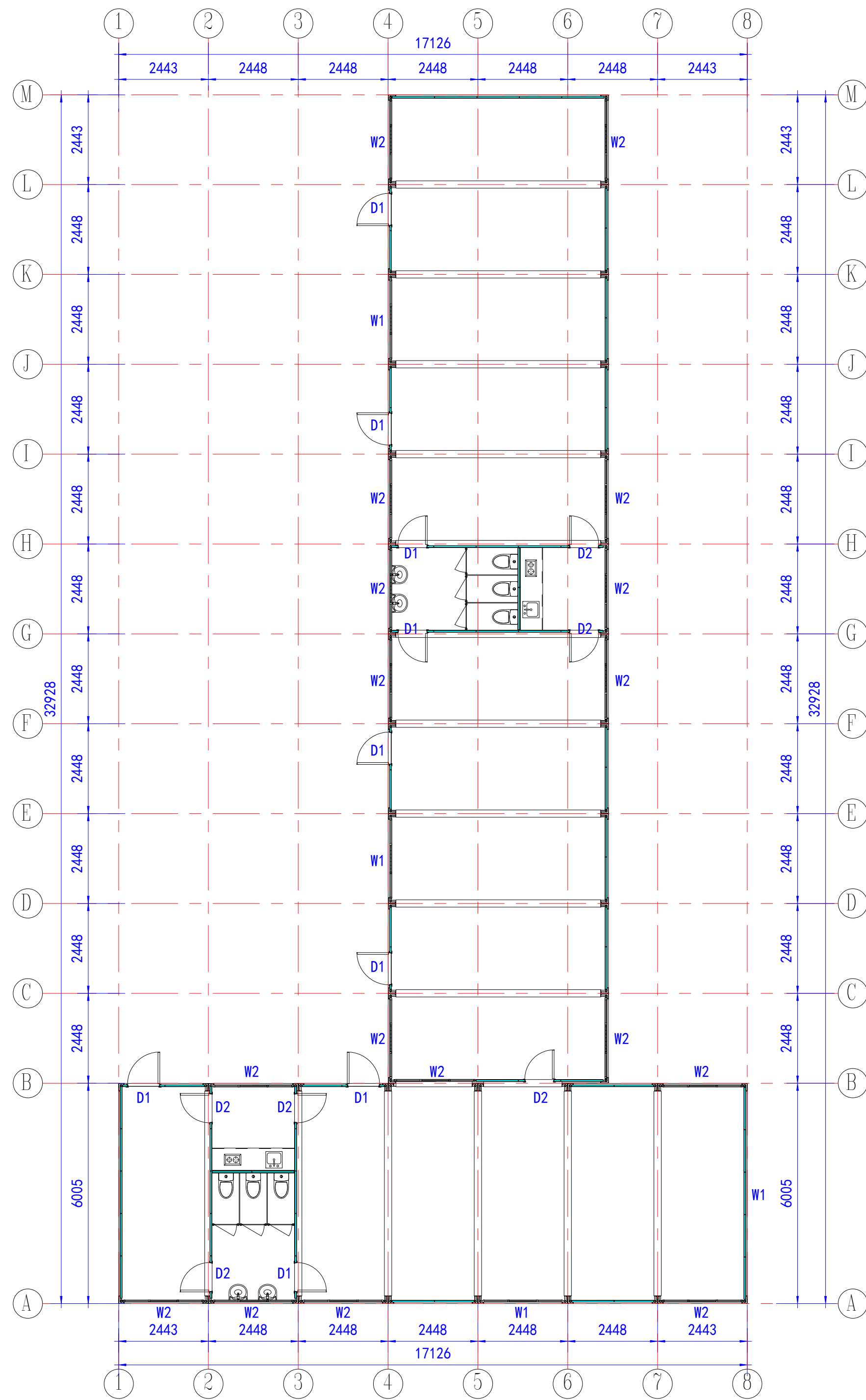

平面图

Copyright 2016.
 本图版权归浙江天晟建筑设计有限公司所有，基本工图中未标注的均按国家规范和标准。
 THE OWNERSHIP OF THE COPYRIGHT IN THIS DRAWING REMAINS WITH ZHEJIANG PUTIAN INTEGRATED HOUSING CO., LTD. WRITTEN CONSENT MUST BE OBTAINED BEFORE ANY REPRODUCTION OF THE DRAWING.

Rev.	Description	Date	Who send

PTH
 Zhejiang Putian integrated housing Co., Ltd.
 Hangzhou Zhonggu Architecture Design Institute Co., Ltd.

证书等级
 证书编号
 合作设计单位

工序	签名	日期
Process	Signature	Date
审定 Authorized By		
审核 Verified By		
项目负责人 Process		
校对 Checked By		
设计 Designed By	WJD	08/27/21
制图 Drawn By	WJD	08/27/21
执业印章 Engineer Signature		
出图印章 Engineer Signature		

项目名称
 荷属安地列斯托儿所

姓名
 平面图

工程编号 Project No.	PT210832	专业 Major	JZ
比例 Scale	1:100	图号 Drawing No.	JO-1

未盖技术出图章 本图无效
 This drawing is valid only after being stamped and signed.

电力	暖通	动力
结构	给排水	
会	密	

Copyright 2016.
 本图版权归浙江天晟建筑设计有限公司所有，基本工图版权归浙江天晟建筑设计有限公司所有。
 THE OWNERSHIP OF THE COPYRIGHT IN THIS DRAWING REMAINS BY ZHEJIANG PUTIAN INTEGRATED HOUSING CO., LTD. WRITTEN CONSENT MUST BE OBTAINED BEFORE ANY REPRODUCTION OF THE DRAWING.

版本	修改内容	日期	负责人
Rev.	Description	Date	who send

PTH

Zhejiang Putian integrated housing Co., Ltd.
 Hangzhou Zhonggu Architecture Design (Institute) Co., Ltd.

证书等级
 证书编号

合作设计单位
 Cooperative Designer

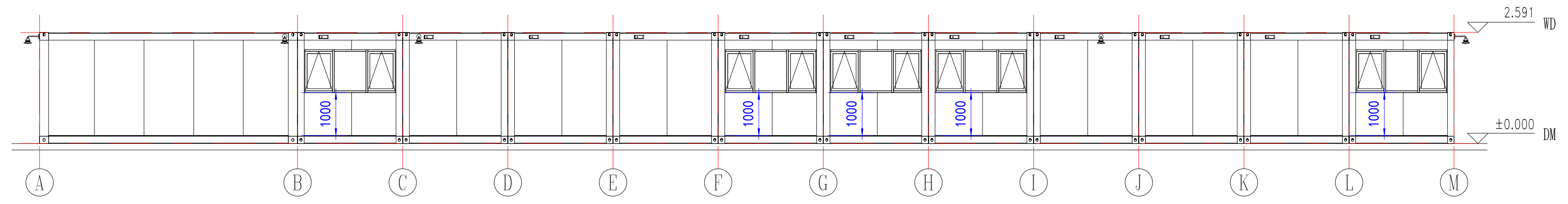

东立面图

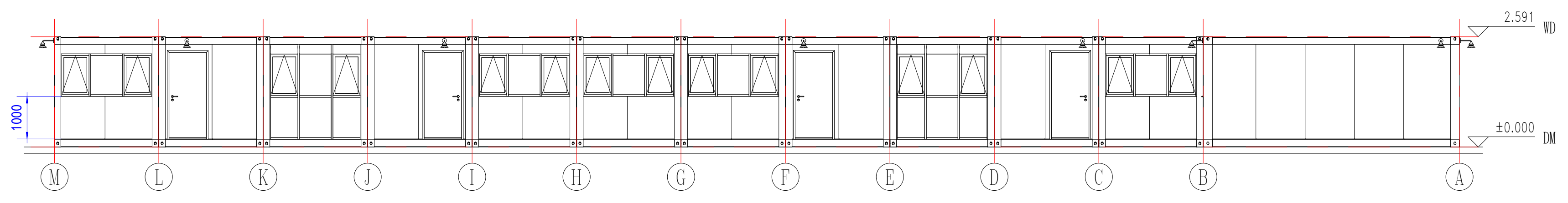

西立面图

工序	签名	日期
Process	Signature	Date
审定		
Authorized By		
审核		
Verified By		
项目负责人		
Process		
校对人		
Checked By		
设计	WJD	08/27/21
Designed By		
制图	WJD	08/27/21
Drawn By		

执业签章
 Engineer Signature

出图签章
 Engineer Signature

项目名称
 Project Name
 荷属安地列斯托儿所

题名
 Title
 立面图

工程编号
 Project No.
 PT210832

专业
 Major
 JZ

比例
 Scale
 1:50

未盖技术出图章本图纸无效
 This drawing is valid only after being stamped and signed.

电力	暖通	动力
结构	给排水	
暖通	电气	
给排水	暖通	

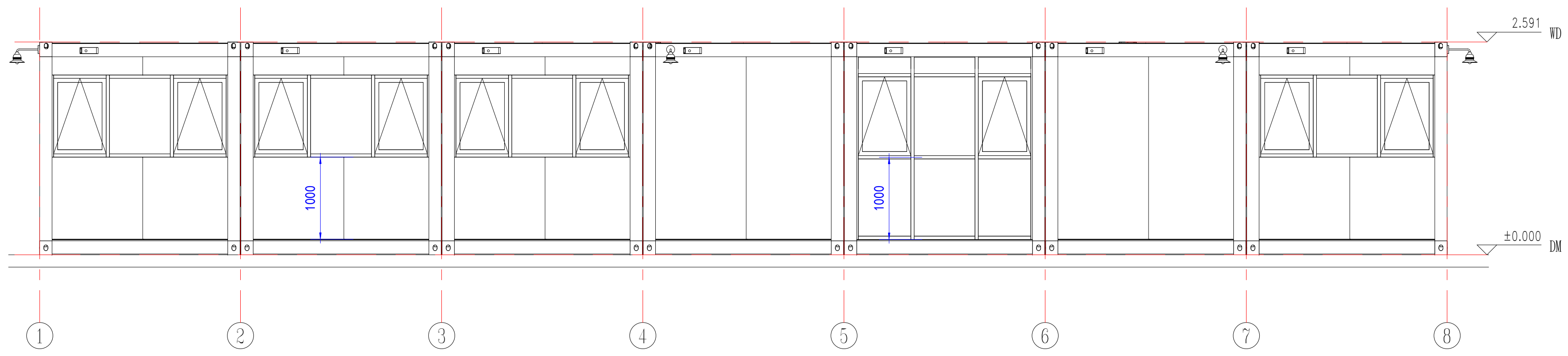

南立面图

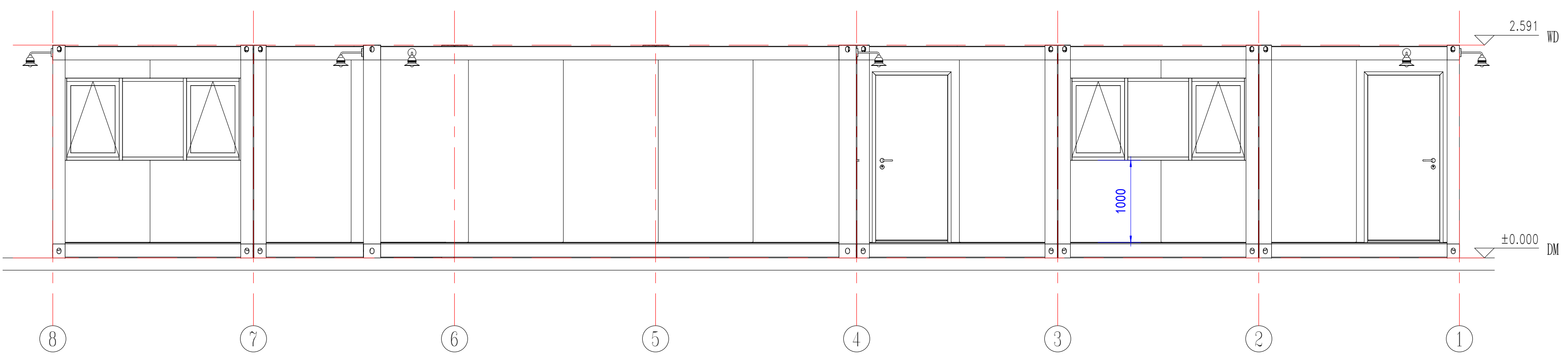

北立面图

Copyright 2016.
 本图版权归浙江天城建筑设计有限公司所有，基本工图版权归浙江天城建筑设计有限公司所有。
 THE OWNERSHIP OF THE COPYRIGHT IN THIS DRAWING REMAINS WITH ZHEJIANG PUTIAN INTEGRATED HOUSING CO., LTD. WRITTEN CONSENT MUST BE OBTAINED BEFORE ANY USE OR REPRODUCTION OF THE DRAWING.

Rev.	Description	Date	Who send
------	-------------	------	----------



Zhejiang Putian integrated housing Co., Ltd.
 Hangzhou Zhongou Architecture Design (Institute) Co., Ltd.

证书等级
 证书编号

合作设计单位
 Cooperative Designer

工序 Process	签名 Signature	日期 Date
审定 Authorized By		
审核 Verified By		
项目负责人 Process		
校对 Checked By		
设计 Designed By	WJD	08/27/21
制图 Drawn By	WJD	08/27/21

执业印章
 Engineer Signature

出图印章
 Engineer Signature

项目名称
 Project Name
 荷属安地列斯托儿所

题名
 Title
 立面图

工程编号 Project No.	PT210832	专业 Discipline	JZ
比例 Scale		图号 Drawing No.	J0-3

未盖技术出图章 本图纸无效
 This drawing is valid only after being stamped and signed.

电力	暖通	给排水	结构	建筑	装饰	照明	弱电	动力	
会	审	核	校	对	人	姓	名	工	号
密									

Copyright 2016.
 本图版权归浙江天晟集成建筑有限公司所有，基本工程图本图的版权归天晟集成建筑有限公司所有。
 THE OWNERSHIP OF THE COPYRIGHT IN THIS DRAWING REMAINS BY ZHEJIANG PUTIAN INTEGRATED HOUSING CO., LTD. WRITTEN CONSENT MUST BE OBTAINED BEFORE ANY USE OR REPRODUCTION OF THE DRAWING.

版本 Rev.	修改内容 Description	日期 Date	负责人 who send
------------	---------------------	------------	-----------------

PTH

Zhejiang Putian integrated housing Co., Ltd.
 Hangzhou Zhongou Architecture Design (Institute) Co., Ltd.

证书等级	
证书编号	

合作设计单位
 Cooperative Designer



三维视图 1

工序 Process	签名 Signature	日期 Date
审定 Authorized By		
审核 Verified By		
项目负责人 Process		
校对人 Checked By		
设计 Designed By	WJD	08/27/21
制图 Drawn By	WJD	08/27/21

执业印章
 Engineer Signature

出图印章
 Engineer Signature

项目名称
 Project Name
 荷属安地列斯托儿所

题名
 Title
 3D

工程编号 No.	PT210832	专业 Prof.	JZ
比例 Scale		图号 Fig. No.	J0-4

未盖技术出图章 本图纸无效
 This drawing is valid only after being stamped and signed.

电力	照明	动力
暖通	给排水	
结构		
建筑		
会		
密		



三维视图 2

Copyright 2016.

Copyright reserved by Zhejiang Putian Integrated Housing Co., Ltd. All rights reserved. THE OWNERSHIP OF THE COPYRIGHT IN THIS DRAWING REMAINS WITH ZHEJIANG PUTIAN INTEGRATED HOUSING CO., LTD. WRITTEN CONSENT MUST BE OBTAINED BEFORE ANY REPRODUCTION OF THIS DRAWING.

Rev.	Description	Date	Who send
------	-------------	------	----------

PTH

Zhejiang Putian integrated housing Co., Ltd.
Hangzhou Zhongyu Architecture Design (Institute) Co., Ltd.

证书等级

证书编号

合作设计单位
Cooperative Designer

工序 Process	签名 Signature	日期 Date
审定 Authorized By		
审核 Verified By		
项目负责人 Process		
校对 Checked By		
设计 Designed By	设计者	11/15/21
制图 Drawn By	作者	11/15/21

执业签章
Engineer Signature

出图签章
Engineer Signature

项目名称
Project Name

荷属安地列斯托儿所

题名
Title

3D

工程编号 Project No.	PT210832	专业 Major	JZ
比例 Scale	1:1	图号 Drawing No.	J0-5

未盖技术出图章 本图纸无效
This drawing is valid only after being stamped and signed.

电力	照明	动力
结构		
给排水		
暖通		
会		
密		

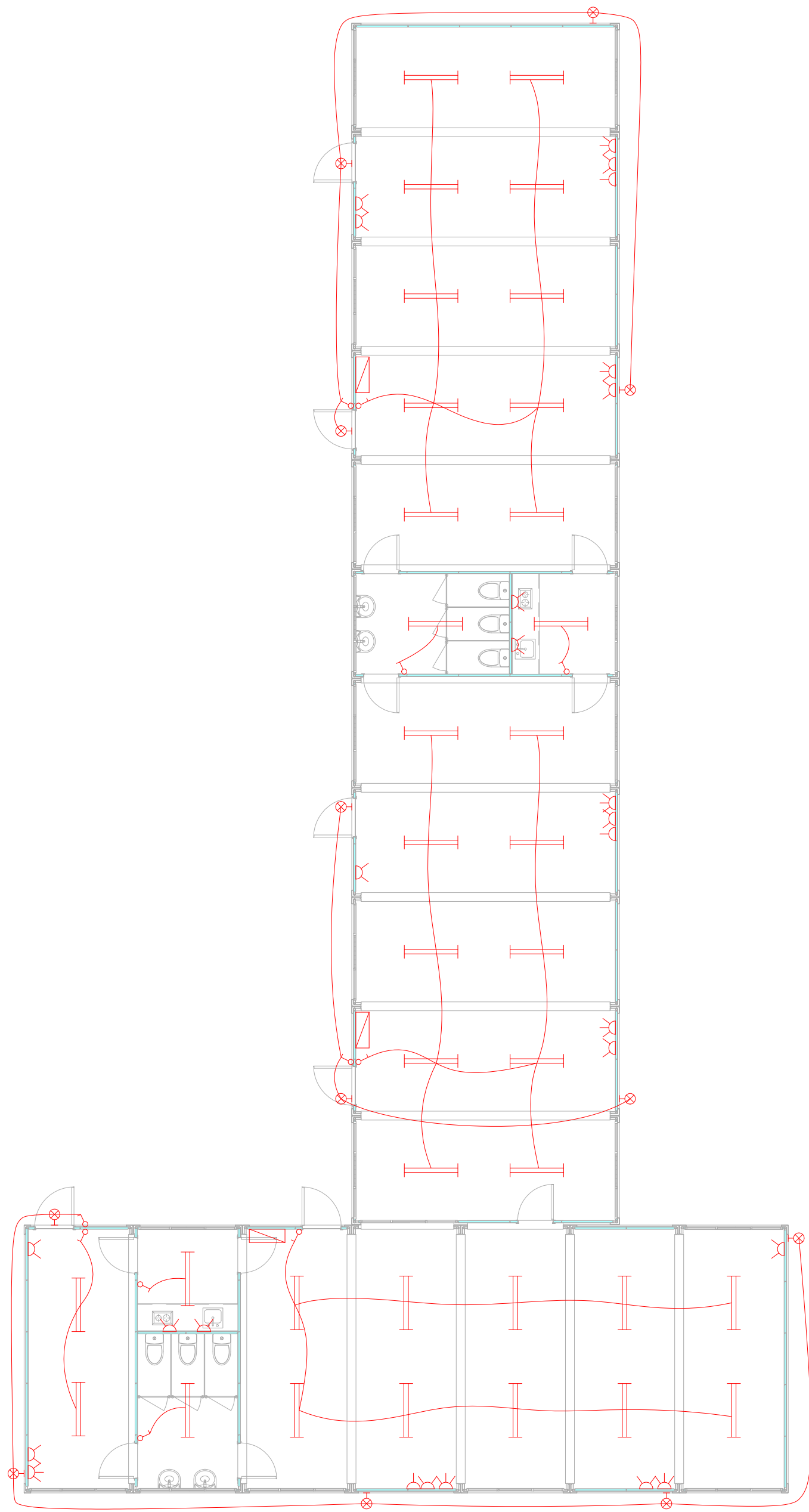

- △ 网线插座，只提供插座和线，客户现场明装
- ⊗ 室外壁灯
- || LED长条灯
- ⊗ 美标插座，双插口，安装高度1200mm
- ⊗ 美标空调插座，安装高度2000mm
- ⊗ 开关，安装高度1200mm，室外开关需用防水开关
- 配电箱，美标电力

电力图

Copyright 2016.
 版权归浙江天晟集成建设有限公司所有。基本工种的版权归浙江天晟集成建设有限公司所有。
 THE OWNERSHIP OF THE COPYRIGHT IN THIS DRAWING REMAINS WITH THE DESIGNER.
 版权归浙江天晟集成建设有限公司所有。基本工种的版权归浙江天晟集成建设有限公司所有。

版本	修改内容	日期	负责人
Rev.	Description	Date	who send

PTH

Zhejiang Putian integrated housing Co., Ltd.
 Hangzhou Zhonggu Architecture Design Institute Co., Ltd.

证书等级	
证书编号	

合作设计单位
 Collaborative Designer

工序	签名	日期
Process	Signature	Date
审定		
Authorized By		
审核		
Verified By		
项目负责人		
Process		
校对		
Checked By		
设计	WJD	10/15/21
Designed By		
制图	WJD	10/15/21
Drawn By		

执业签字
 Engineer Signature

出图签字
 Engineer Signature

项目名称
 Project Name
荷属安地列斯托儿所

图名
电力图

工程编号	PT210832	专业	JZ
Ratio		图号	J0-6
未盖技术出图章 本图纸无效 This drawing is valid only after being stamped and this drawing is invalid after being stamped and			